ObraS KaINPKK
Obrolan Santai Kader Inspiratif

GENERASI CERDAS INDONESIA MAJU

DR. TJAHJO SURAJOGO, MSI
MOTIVATOR LITERASI NASIONAL & DOSEN IPDN KEMENDAGRI

Indonesia 2025-2030
Era Bonus Demografi

Salah satu manfaat yang diberikan oleh bonus demografi yaitu, bisa **merubah tingkat perekonomian di sebuah negara, dari negara berkembang menjadi negara maju**

Indonesia mendapatkan bonus demografi yaitu jumlah penduduk Indonesia 70%-nya dalam usia produktif (15-64 tahun), sedangkan sisanya 30% merupakan penduduk yang tidak produktif (usia dibawah 14 tahun dan diatas 65 tahun) pada periode tahun 2020-2045.

Indonesia
Emas 2045
Mengambil Peran adalah Tanggung Jawab Bersama

Dikutip dari https://open.noice.id/

Wadah yang pertama kali
Ber-PERAN adalah :

KELUARGA

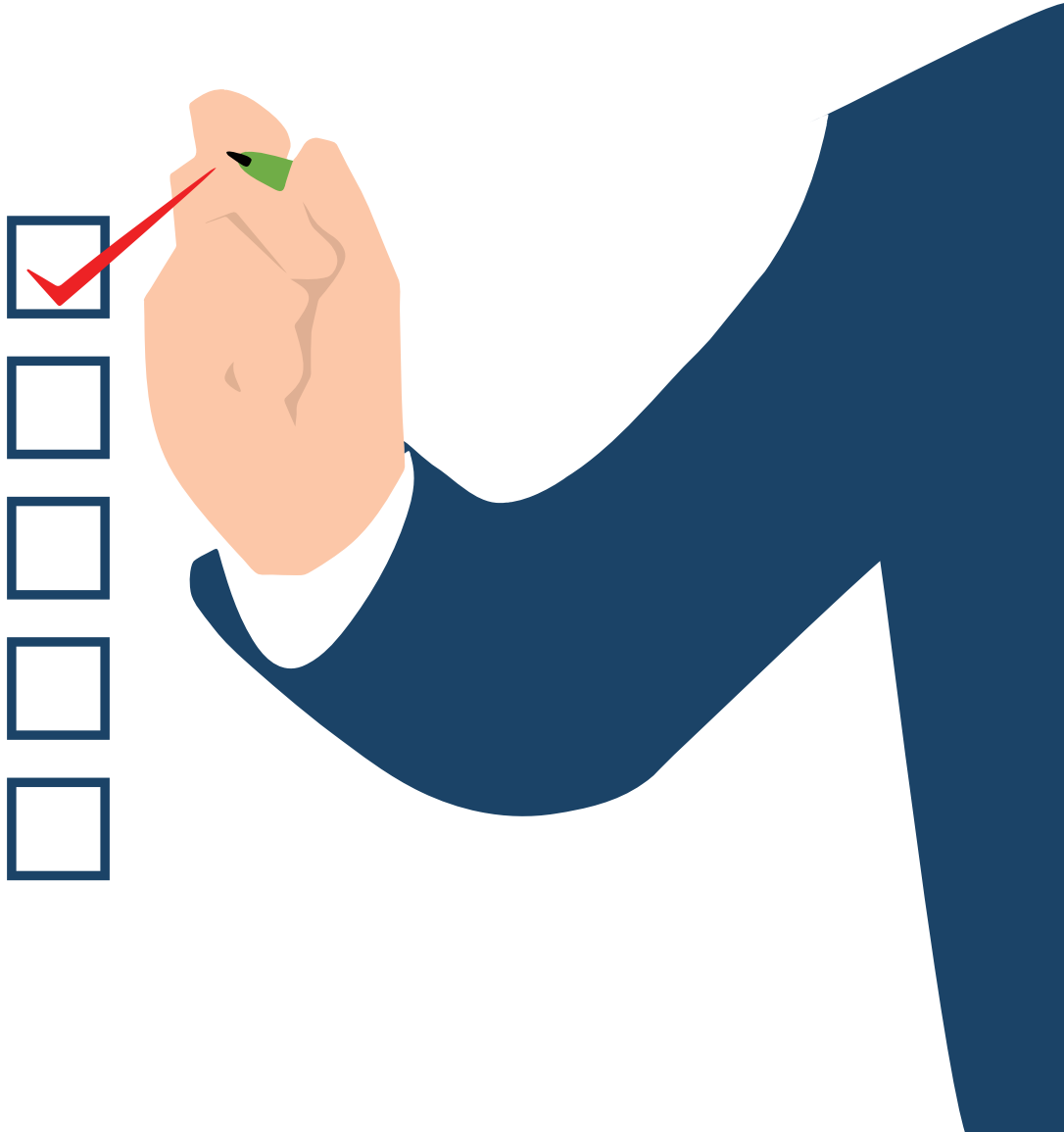

jb

Tempat dan lingkungan yang **pertama** dan **utama** serta memberi pengaruh bagi anak adalah **KELUARGA**

jb

Bayi-Anak2-Remaja-Dewasa

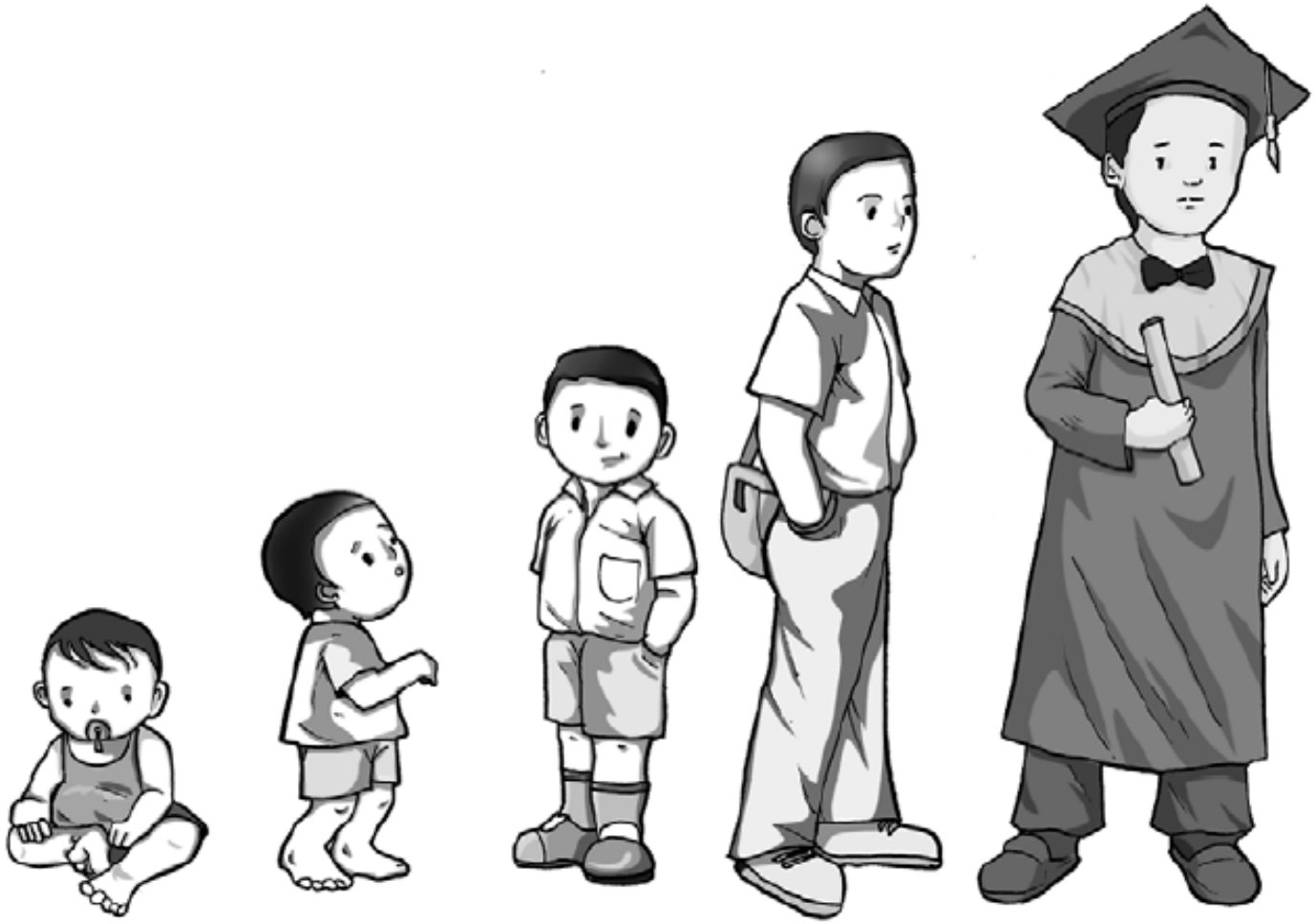

MACAM-MACAM KECERDASAN

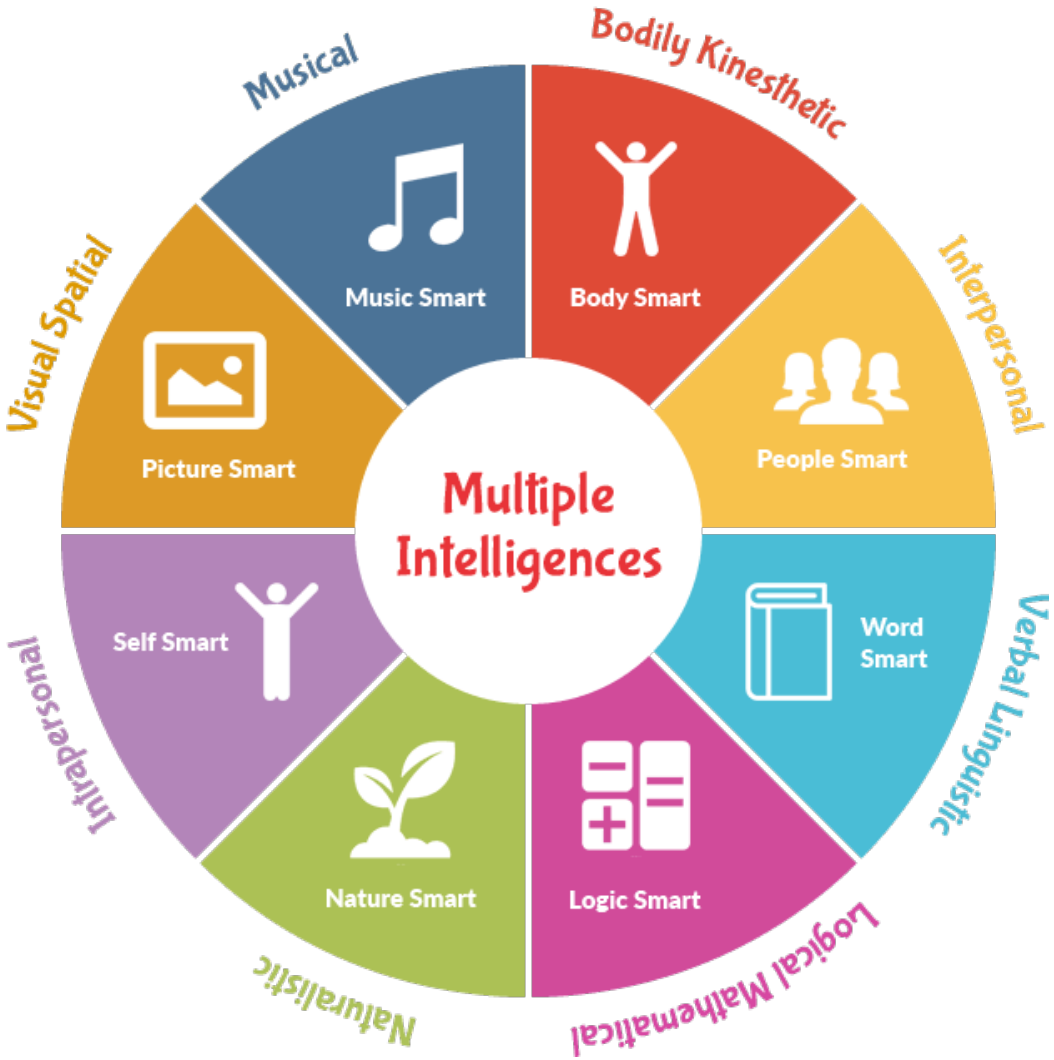

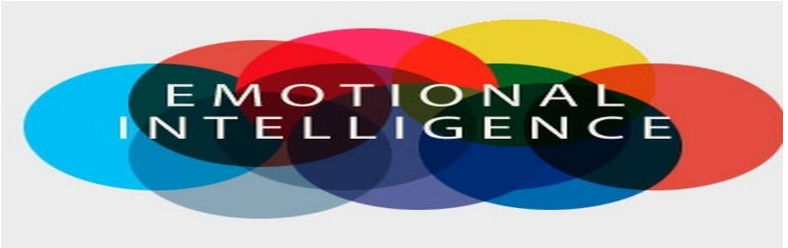

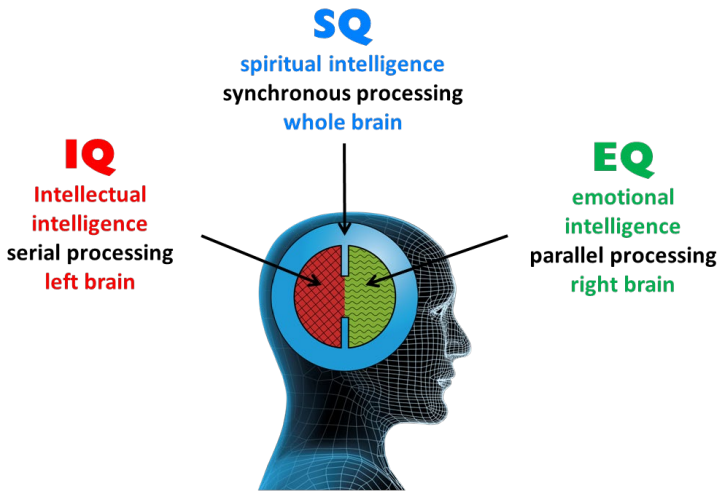

KECERDASAN LITERASI

KIAT-KIAT PRAKTIS MENINGKATKAN KECERDASAN BAYI-ANAK2-REMAJA

01

Stimulasi

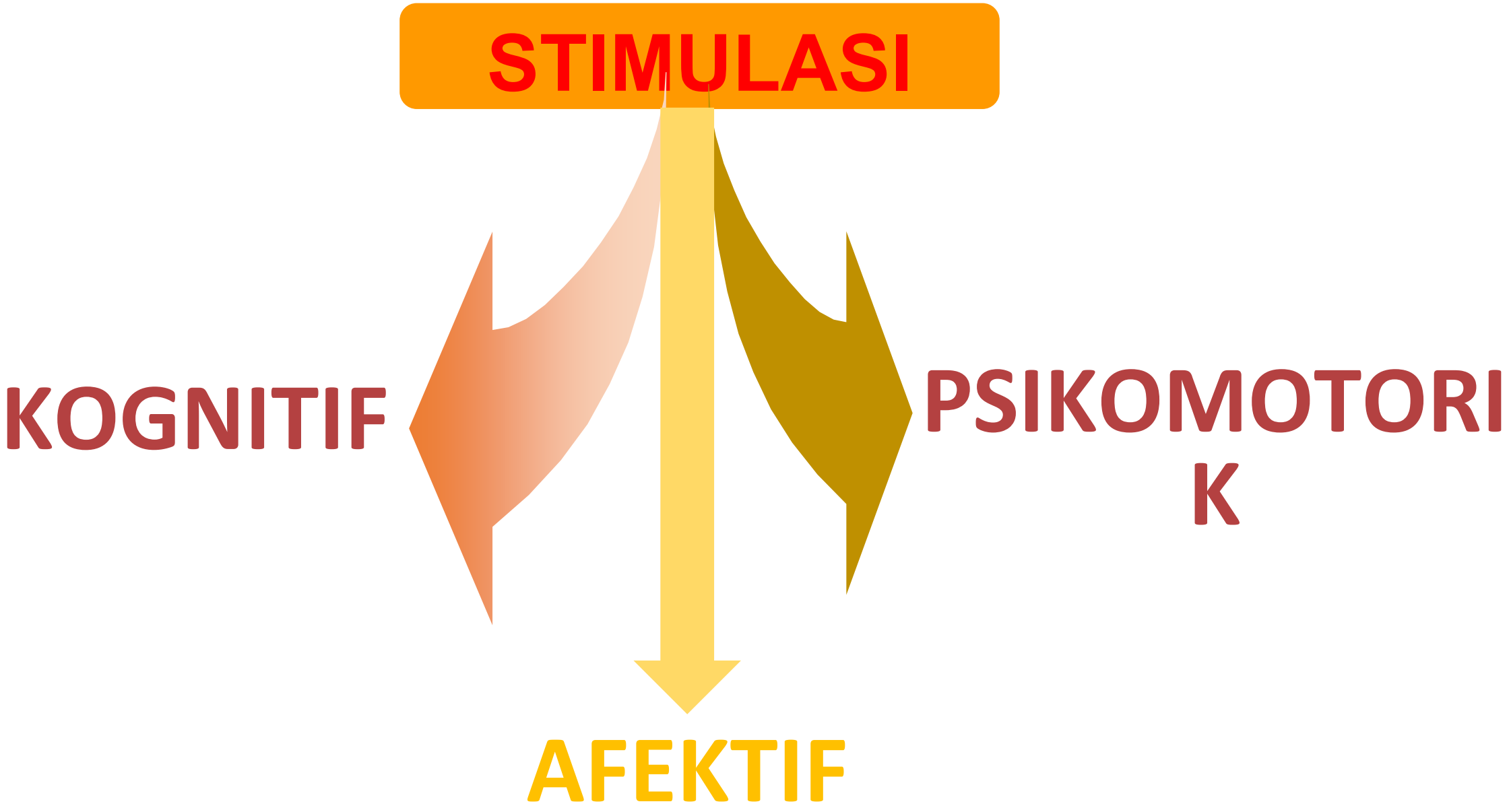
STIMULASI
KOGNITIF
PSIKOMOTORIK
AFEKTIF

Stimulasi

STIMULASI DI MASA 1000 HPK

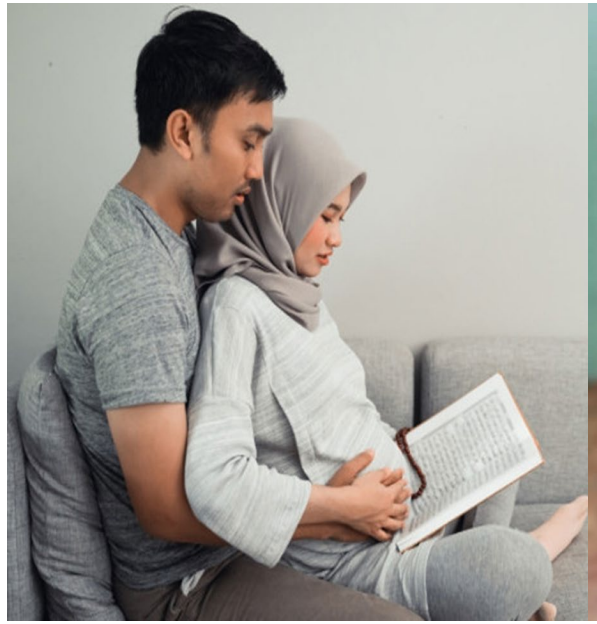

ANAK-ANAK BERMAIN SECARA ALAMIAH DAN DENGAN PERMAINAN TRADISIONAL

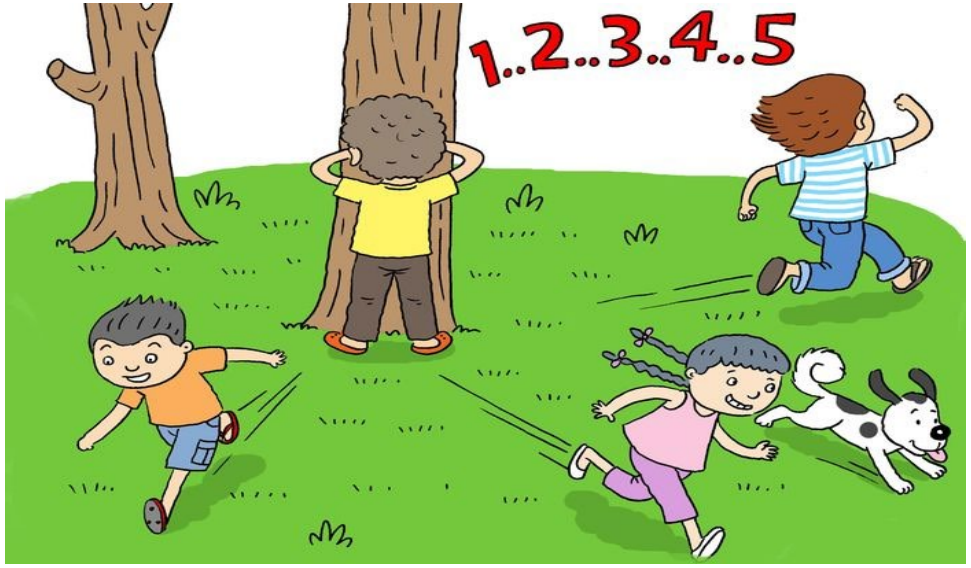
1..2..3..4..5

ANAK-ANAK DITUMBUHKAN MINAT, KEGEMARAN, KEBIASAAN MEMBACA (& MENULIS) MELALUI BERBAGAI AKTIVITAS YANG MENYENANGKAN

TAMAN BACA MASYARAKAT
CAHAYA

Dimana-mana ada kertas, koran bekas, alat tulis bekas, bahan-bahan daur ulang

SDIT DAARUL HASANAH

GEMILANG
PERPUSTAKAAN NASIONAL
2018

GEMILANG
PERPUSTAKAAN NASIONAL
2018

02

Habituasi

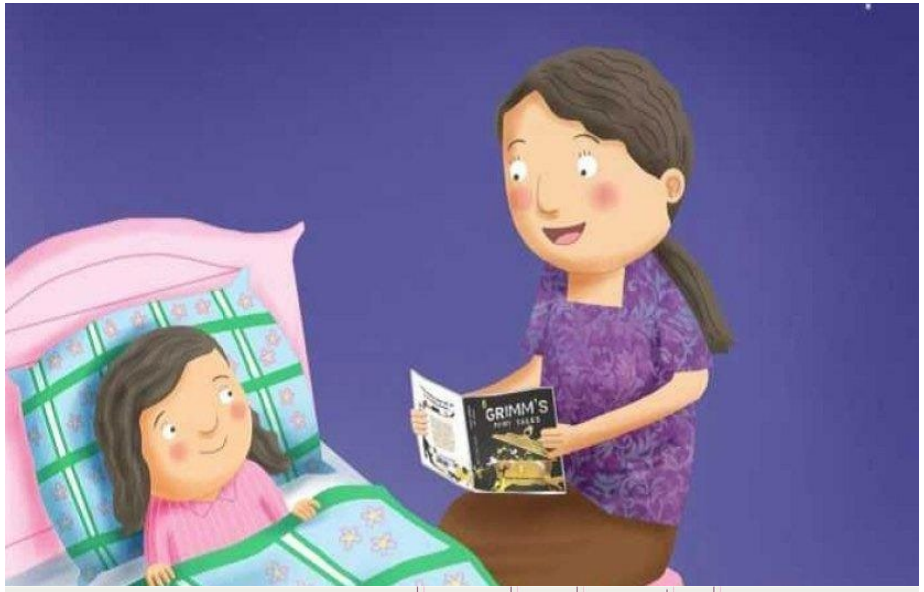

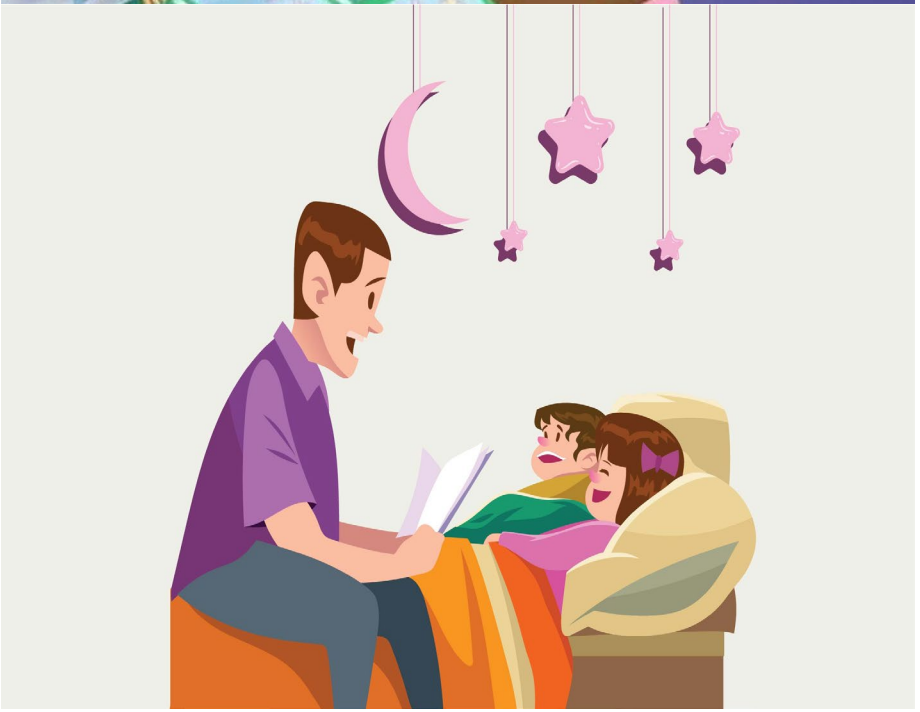

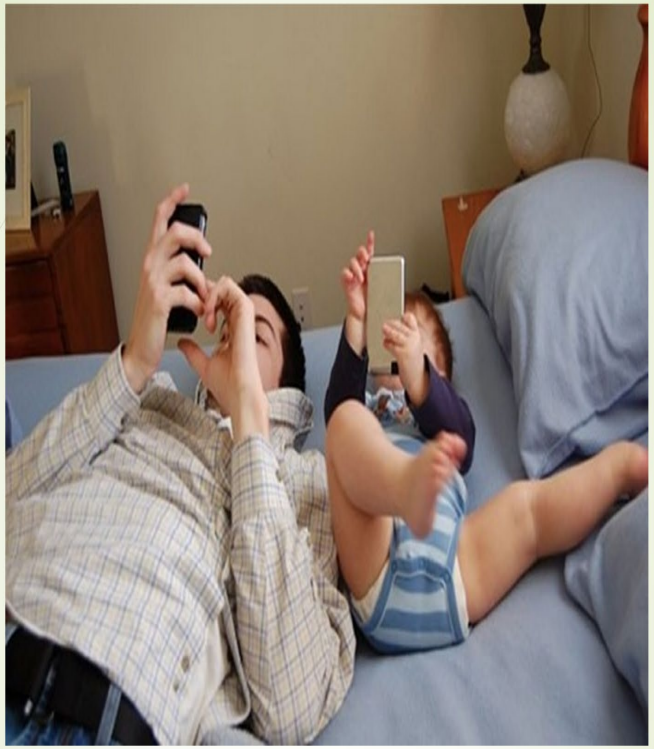

LIKE FATHER LIKE SON

03

Fasilitasi Kegiatan Yang Positif Untuk Pengembangan Diri

IPDN
IPDN

Kecakapan apakah yang diperlukan untuk menghadapi fenomena pergeseran pada abad-21 tersebut?

Literasi Dasar
Kemampuan menggunakan core skills untuk kehidupan sehari-hari

- Literasi membaca
- Numerasi
- Literasi IPA
- Literasi TIK
- Literasi finansial
- Literasi budaya &bermasyarakat

Kompetensi
Kemampuan siswa menyelesaikan permasalahan kompleks

- Berpikir kritis
- Kreatif
- Komunikasi
- Kolaborasi

Karakter
Kemampuan siswa menghadapi perubahan pesat pada lingkungan

- Ingin tahu
- Inisiatif
- Gigih
- Adaptif
- Kepemimpinan
- Kepekaan sosial dan budaya

Kerangka Kompetensi Abad 21

Sumber: 21st Century Skills, Education, Competitiveness. Partnership for 21st Century, 2008

Kehidupan dan Karir
- Fleksibel dan adaptif
- Berinisiatif dan mandiri
- Keterampilan sosial dan budaya
- Produktif dan akuntabel
- Kepemimpinan&tanggung jawab

Pembelajaran dan Inovasi
- Kreatif dan inovasi
- Berfikir kritis menyelesaikan masalah
- Komunikasi dan kolaborasi

Informasi, Media and Teknologi
- Melek informasi
- Melek Media
- Melek TIK

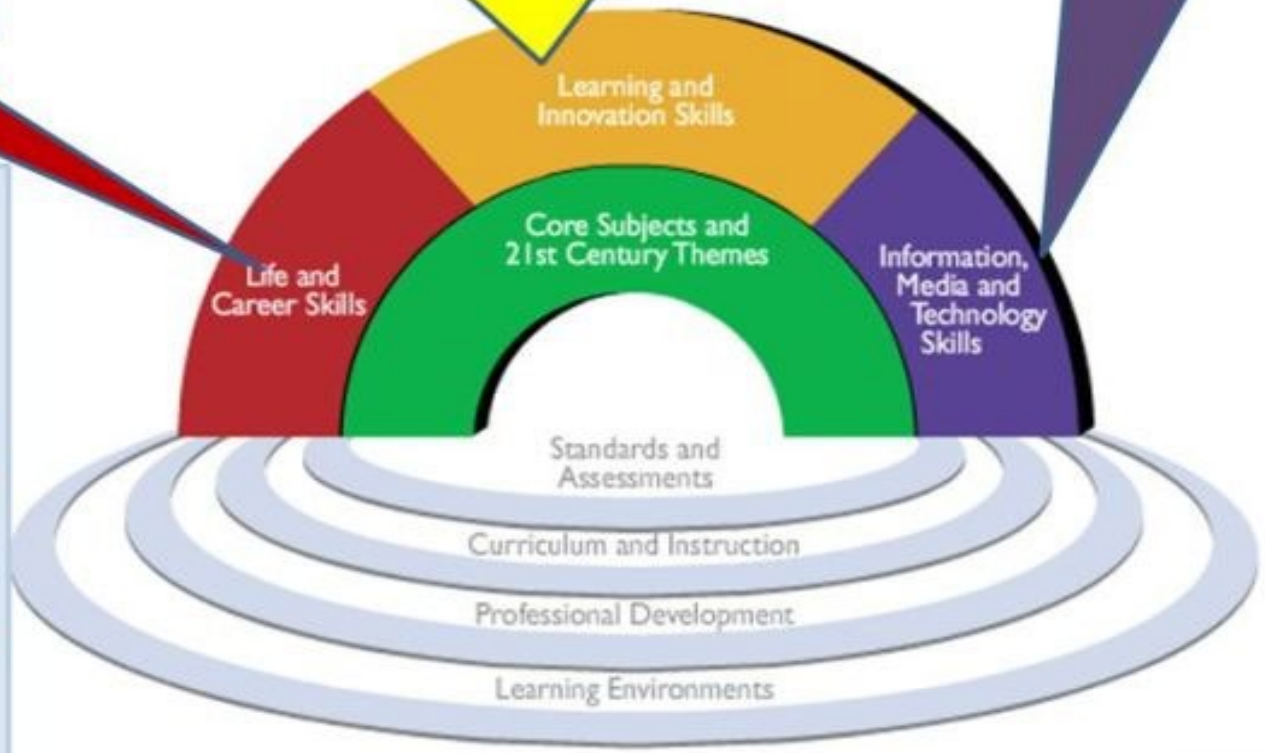

Kerangka ini menunjukkan bahwa **berpengetahuan** [melalui *core subjects*] saja tidak cukup, harus dilengkapi:
-**Berkemampuan kreatif** - kritis
-**Berkarakter** kuat [bertanggung jawab, sosial, toleran, produktif, adaptif,...]
Disamping itu didukung dengan kemampuan **memanfaatkan informasi dan berkomunikasi**

Partnership: Perusahaan, Asosiasi Pendidikan, Yayasan,...

CIRI-CIRI CERDAS KOGNITIF

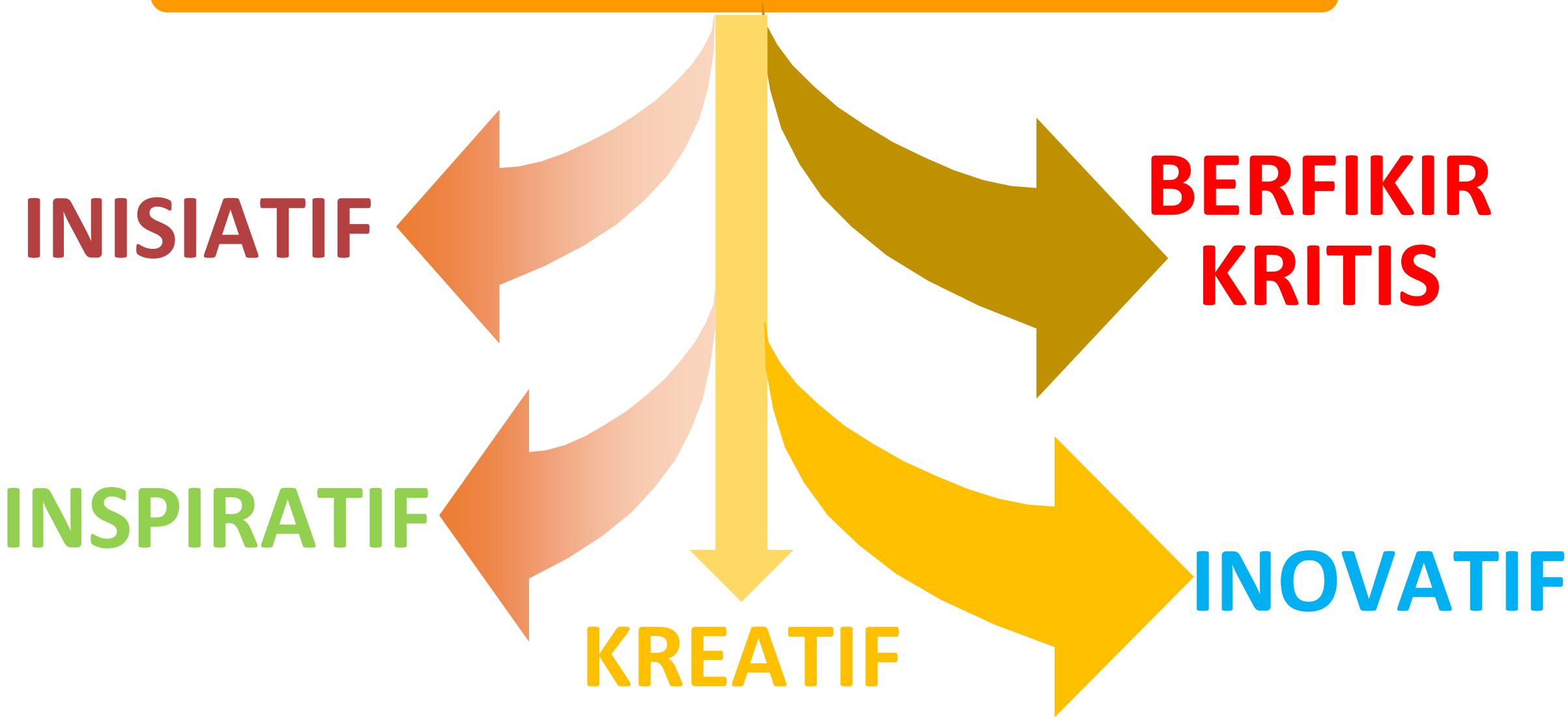

TERIMA KASIH
ATAS
PERHATIANNYA

Dikutip dari https://indonesiabaik.id/