“APA, SIAPA DAN BAGAIMANA PERAN KADER PKK”

MATERI OBRAS KAIN PKK , 16 FEBRUARI 2023

OLEH

SUWADIONO WINARDI

STAF AHLI TP PKK PUSAT

POKOK PEMBAHASAN:

- ***SIAPAKAH KADER PKK.***
- ***PENGERTIAN KADER PKK.***
- ***MAKNA KADER PKK.***
- ***PERSYARATAN KADER PKK.***
- ***TUGAS DAN FUNGSI KADER PKK.***
- ***PENGORGANISASIAN KADER PKK.***
- ***PERAN KADER PKK DLM PERENCANAAN PEMBANGUNAN.***
- ***PEMBINAAN BAGI KADER PKK.***

SIAPAKAH KADER PKK ?

KADER PKK, ADALAH:
SESEORANG YANG MAU, MAMPU, DAN MEMAHAMI, SERTA MELAKSANAKAN 10 PROGRAM POKOK PKK

MAU ?

MAMPU ?

MEMAHAMI ?

MELAKSANAKAN ?

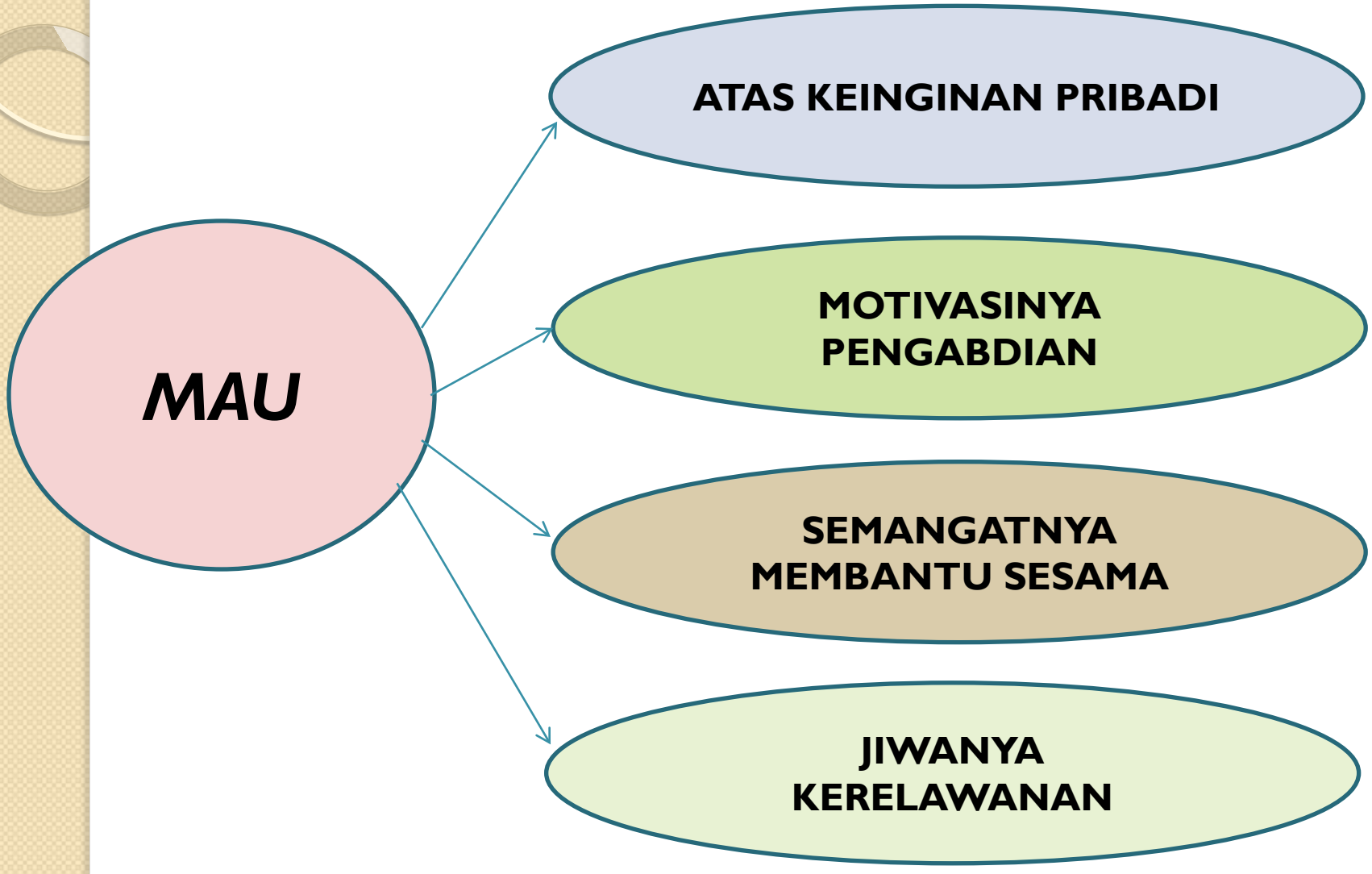
MAU
ATAS KEINGINAN PRIBADI
MOTIVASINYA PENGABDIAN
SEMANGATNYA MEMBANTU SESAMA
JIWANYA KERELAWANAN

MAMPU ?
MEMPUNYAI PENGETAHUAN DAN KETRAMPILAN
MEMPUNYAI WAKTU YANG CUKUP
BEKERJASAMA

MEMAHAMI ?

PAHAM TERHADAP TUGAS DAN FUNGSINYA

PAHAM TERHADAP KONDISI SOSIAL BUDAYA MASYARAKATNYA

MELAKSANAKAN

TAHU,
MAU,
MAMPU
MENGELOLA
10 PROGRAM
POKOK PKK

PERSYARATAN MENJADI KADER PKK

TIDAK ADA PERSYARATAN KHUSUS, ATAU KRITERIA TERTENTU UNTUK MENJADI KADER PKK

TAHU,
MAU , DAN
MAMPU

JENIS KADER PKK

KADER UMUM,

ADALAH SESEORANG YANG MEMAHAMI SERTA MELAKSANAKAN 10 PROGRAM POKOK PKK, YANG MAU DAN MAMPU MEMBERIKAN PENYULUHAN DAN MENGGERAKKAN MASYARAKAT UNTUK MELAKSANAKAN KEGIATAN YANG DIPERLUKAN.

KADER KHUSUS,

ADALAH KADER UMUM YANG MENDAPAT TAMBAHAN PENGETAHUAN DAN KETRAMPILAN TERTENTU MELALUI ORIENTASI ATAU PELATIHAN YANG DISELENGGARAKAN OLEH TP PKK, INSTANSI PEMERINTAH / LEMBAGA LAINNYA, DUNIA USAHA, LEMBAGA DONOR DALAM MAUPUN LUAR NEGERI SEBAGAI MITRA KERJA PEMERINTAH.

SIAPA KADER KHUSUS PKK

CONTOH KADER KHUSUS PKK :
KADER POSYANDU, KADER BKB, KADER PAUD, KADER PANGAN, KADER GIZI, KADER PKBN, KADER KADARKUM, KADER PROSEHAT, DLL.

KEBERADAANNYA DIBUKTIKAN DENGAN PIAGAM, SERTIFIKAT ATAU SURAT KETERANGAN YANG MENYATAKAN BAHWA YANG BERSANGKUTAN TELAH MENGIKUTI ORIENTASI/ PELATIHAN.

TUGAS UTAMA KADER PKK

MENDATA,
MELAKUKAN PENDATAAN
(FORMAT DATA DASAWISMA)

MENYULUH,
MELAKUKAN PENYULUHAN
(KIE : KOMUNIKASI, INFORMASI, EDUKASI)

MENGGERAKKAN PERANSERTA MASYARAKAT, MEMOTIVASI MASYARAKAT UTK BERPARTISIPASI

FUNGSI UTAMA KADER PKK

- **MENAMPUNG DAN MENYALURKAN ASPIRASI WARGA**
- **MENUMBUHKAN DAN MENGEMBANGKAN PARTISIPASI DAN KESWADAYAAN WARGA**
- **MENINGKATKAN KAULITAS KESEJAHTERAAN WARGA**
- **MENINGKATKAN KUALITAS SUMBERDAYA WARGA**

KEDUDUKAN KADER PKK ?

TIDAK BERSIFAT PERORANGAN,
TIDAK BERSIFAT INDIVIDUAL

KEDUDUKAN KADER PKK ADALAH DALAM SATU KESATUAN TIM KERJA, YAKNI KELOMPOK PKK RT/RW ATAU DASAWISMA

PENGORGANISASIAN KADER PKK

PERATURAN MENTERI DALAM NEGERI NO 36/2020, PASAL 10 (1):

"KEPALA DESA/ LURAH BERSAMA MASYARAKAT DALAM PELAKSANAAN GERAKAN PKK, MEMBENTUK KELOMPOK PKK SEBAGAI LEMBAGA KEMASYARAKATAN DESA/ KELURAHAN SESUAI KONDISI WILAYAH MASING-MASING".

KELOMPOK PKK RT, KELOMPOK PKK RW, KELOMPOK PKK DUSUN, KELOMPOK PKK LINGKUNGAN, MENGKOORDINASIKAN KELOMPOK DASAWISMA DAN KADER PKK

KADER PKK MERUPAKAN BAGIAN TIDAK TERPISAHKAN DARI KELOMPOK DASAWISMA DAN KELOMPOK PKK RT, ATAU KELOMPOK PKK RW, ATAU KELOMPOK PKK DUSUN, ATAU KELOMPOK PKK LINGKUNGAN

SUSUNAN KEPENGURUSAN KELOMPOK PKK RT/ RW/ DUSUN/ LINGK.

KETUA

SEKRETARIS

BENDAHARA

BIDANG SESUAI KEBUTUHAN

SEMUA UNSUR DALAM SUSUNAN KEPENGURUSAN KELOMPOK PKK RT/ RW/ DUSUN/ LINGKUNGAN, ADALAH KADER PKK.

KEDUDUKAN KADER PKK DALAM KELOMPOK DASAWISMA

PERATURAN MENTERI DALAM NEGERI NO 36/2020, PASAL 11:

"DALAM MEMPERCEPAT PELAKSANAAN GERAKAN PKK DI MASYARAKAT,KEPALA DESA/ LURAH MEMBENTUK KELOMPOK DASAWISMA YANG TERDIRI ATAS 10 RUMAH SESUAI KONDISI WILAYAH MASING-MASING".

KELOMPOK DASAWISMA DIKOORDINIR OLEH SATU ORANG KADER PKK YANG BERASAL DARI KELOMPOK DASAWISMA YANG BERSANGKUTAN

KADER PKK YANG MENJADI KOORDINATOR INI BERTANGGUNGJAWAB KEPADA KELOMPOK PKK RT/ RW.

MERUPAKAN MEKANISME HUBUNGAN KERJA KADER PKK DENGAN KELOMPOK DASAWISMA DAN KELOMPOK PKK RT/RW

KEDUDUKAN DASAR HUKUM KADER PKK

Berdasarkan Peraturan Menteri Dalam Negeri No 36/2020,

KEPENGURUSAN KELOMPOK PKK RT/RW/ DUSUN/ LINGKUNGAN, DITETAPKAN DENGAN KEPUTUSAN KEPALA DESA (UNTUK DESA), DAN KEPUTUSAN BUPATI/ WALIKOTA YANG DITANDATANGANI OLEH LURAH ATASNAMA BUPATI/ WALIKOTA (UNTUK KELURAHAN)
(Pasal 10 – ayat 4)

KOORDINATOR KELOPMPOK DASAWISMA DITETAPKAN DENGAN KEPUTUSAN KEPALA DESA (UNTUK DESA), DAN KEPUTUSAN BUPATI/ WALIKOTA YANG DITANDATANGANI OLEH LURAH ATASNAMA BUPATI/ WALIKOTA (UNTUK KELURAHAN)
(Pasal 11 – ayat 4)

KADER PKK MEMPUNYAI KEDUDUKAN DASAR HUKUM YANG KUAT, BERHAK MENGUSUL-KAN PROGRAM

BAGAN MEKANISME KELEMBAGAAN GERAKAN PKK DESA/KELURAHAN

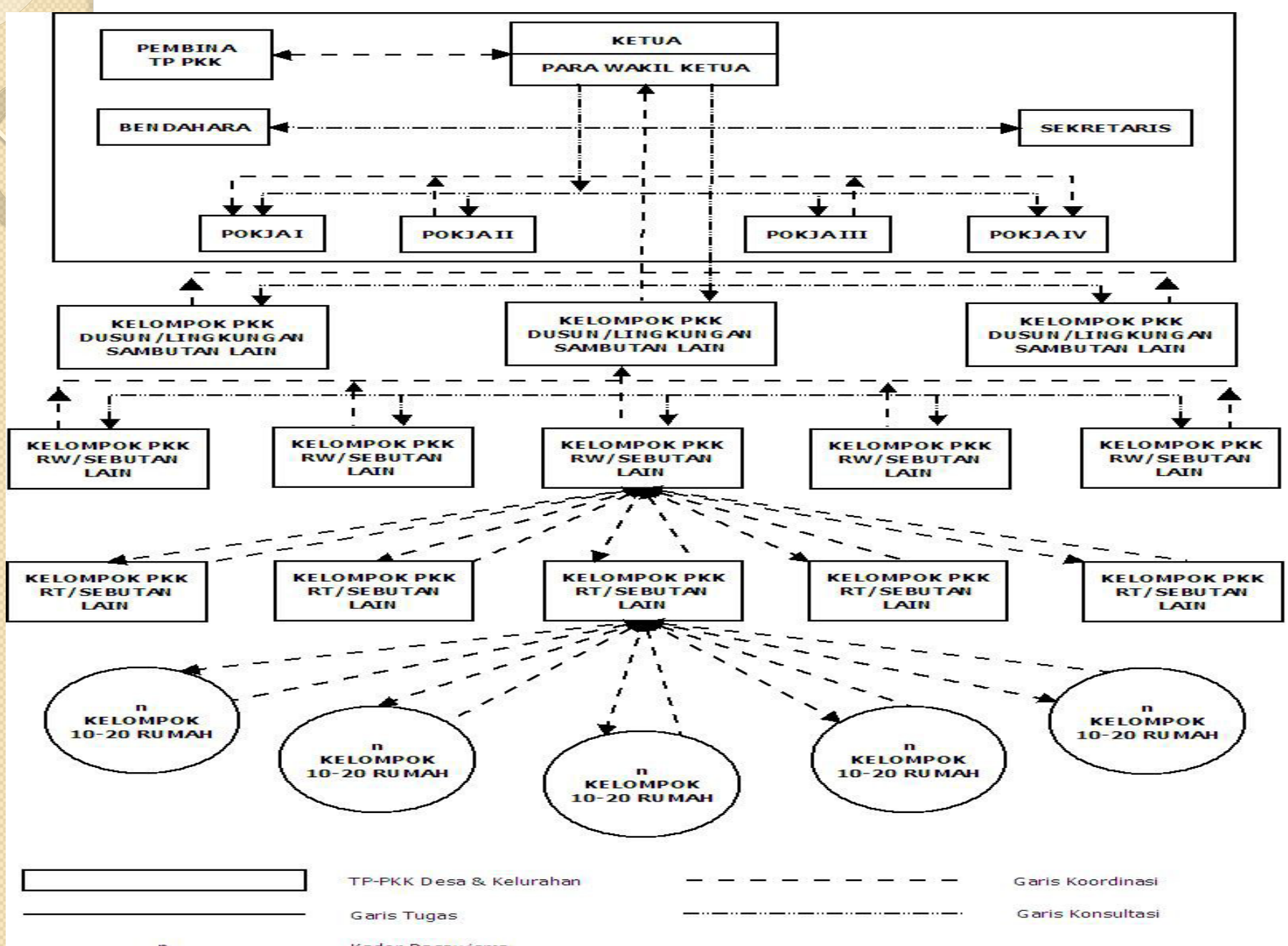

PERAN KADER PKK DALAM PERENCANAAN PEMBANGUNAN

MEKANISME PELAKSANAAN MUSRENBANG

TAHAP PERSIAPAN

- MASY DI TKT DUSUN/RW DAN KEL MASY (SPT : KEL. TANI, KEL. NELAYAN, KEL. PKK, DLL) MELAKUKAN MUSYAWARAH/REMBUG
- KADES/LURAH MENETAPKAN TIM PENYELENGGARA MUSRENBANG DESA/KELURAHAN.
- TIM PENYELENGGARA MENYUSUN JADWAL DAN AGENDA MUSRENBANG, MINIMAL 7 HARI SEBELUM KEG DILAKUKAN
- MEMBUKA PENDAFTARAN ATAU MENGUNDANG CALON PESERTA MUSRENBANG
- MENYIAPKAN PERALATAN DAN BAHAN/MATERI SERTA NOTULEN MUSRENBANG

PERAN KADER PKK SEBAGAI PESERTA MUSRENBANG

PIHAK YG MEMILIKI HAK PENGAMBILAN KEPUTUSAN DALAM MUSRENBANG MELALUI PEMBAHASAN YG DISEPAKATI BERSAMA

1. KETUA RT/RW
2. KELOMPOK PKK/TP PKK
3. KEPALA DUSUN
4. TOKOH ADAT
5. TOKOH AGAMA
6. POK. PEREMPUAN
7. POK. PEMUDA
8. POK. TANI/NELAYAN
9. ORGANISASI MASY
10. POKJA POSYANDU
11. TOKOH MASYARAKAT
12. TOKOH PENDIDIKAN
13. DLL

NARASUMBER MUSRENBANG

PIHAK PEMBERI INFORMASI YG PERLU DIKETAHUI PESERTA MUSRENBANG UNTUK PROSES PENGAMBILAN KEPUTUSAN HASIL MUSRENBANG

- **KADES/LURAH**
- **KETUA TP.PKK DESA/KEL.**
- **KETUA & ANGGOTA BPD**
- **CAMAT & APARAT KEC.**
- **KEPALA SEKOLAH**

- **KEPALA PUSKESMAS**
- **PEJABAT INSTANSI YG ADA**
- **L S M**
- **POKJANAL POSYANDU KEC**

CATATAN:

- *)**Mus Desa (Juni)**
  - dipimpin **ketua BPD**
  - peserta, **ang BPD**, Kades & perangkat dan unsr masy (keterwakilan perempuan)
- **) **MusrenbangDes**
  - dipimpin **KADES**
  - peserta, **perwakilan BPD**, perangkat dan unsr masy (keterwakilan perempuan)
  - output , usulan **RKPdes dan DURKP** (daftar usulan ren RKP yang akan didanai dengan APBD / APBN
- ***)**Mus BPD**
  - dipimpin **Ketua BPD,**
  - peserta, **angg BPD & KADES**,
  - output RanPerdes ttg RKPdes
- ****)**Mus BPD**
  - dipimpin **Ketua BPD,**
  - peserta, **angg BPD & KADES**,
  - output RanPerdes ttg APBDes

VII. FORMAT DAFTAR USULAN KELOMPOK

CONTOH

DAFTAR USULAN KELOMPOK : .....

DESA : .....

KECAMATAN : .....

KABUPATEN : .....
PROVINSI : .....

No	Gagasan Kegiatan	Lokasi Kegiatan	Volume	Satuan	Manfaat
1	Rehabilitasi Gedung Posyandu	RT. 01	1	unit	
2	Pembangunan jaringan irigasi	RT. 02 dan RT 03	1200	meter	
3	Pelatihan tata boga	RT. 01, 02, 03	15	orang	
	.....				

Desa ....., tanggal ...., ..., ...

Mengetahui

Kepala Desa

(.....)

Ketua Tim Penyusun RPJM Desa

(.....)

CONTOH

RAB Kegiatan Penyuluhan PAAREDI

Rapat persiapan

- Konsumsi. ....x Rp....
- Narsum .. ....x Rp.....
- ATK .. ... x Rp.....
- Peny Lap(paket) ....x Rp.....

Penyuluhan

- Komsumsi. ....x Rp....
- Narsum .. ....x Rp.....
- ATK .. ... x Rp.....
- Peny Lap(paket) ....x Rp.....

Catatan :

Menyesuaikan format dan SBU msg2 desa sesuai dgn Pedoman yg di terbitkan pemda Kab/Kota

PEMBINAAN TERHADAP KADER PKK

PEMBINAAN DILAKUKAN OLEH TIM PENGGERAK PKK SECARA BERJENJANG,
TERUTAMA OLEH TIM PENGGERAK PKK DESA/ KELURAHAN

BENTUK PEMBINAAN :

- ***ORIENTASI ATAU PELATIHAN UNTUK PENINGKATAN KUALITAS PENGETAHUAN DAN KETRAMPILAN KADER PKK.***
- ***PERTEMUAN SECARA PERIODIK.***
- ***PEMBERIAN PENGHARGAAN.***

MATERI PEMBINAAN :

- ***PENGETAHUAN PENDATAAN DATA DASWISMA.***
- ***KETRAMPILAN PENYULUHAN DAN MOTIVASI.***
- ***KERJASAMA TIM.***
- ***TEKNIK PENGGERAKAN PERANSERTA/ PARTISIPASI WARGA.***

TERIMA KASIH