

# NASIONALISME SEJAK DINI

## Implementasi Nilai Pancasila dan UUD 1945

### Ninik Rahayu



- **Pengajar Fakultas Hukum PT dan Diklat Pendidikan Hukum K/L 1987- Sekarang**
- **Komisioner Komnas Perempuan 2006-2009 dan 2010-2014**
- **Anggota Ombudsman RI 2016-2021**
- **Taprof Lemhannas RI 2021**
- **Anggota Dewan Pers**



**Kantor Lemhannas RI  
JI Medan Merdeka Sel.  
No.10, RT.11/RW.2,  
Gambir, Kecamatan  
Gambir, Kota Jakarta  
Pusat, Daerah Khusus  
Ibukota Jakarta 10110**

**ninikrahayu@yahoo.co.id**

**@NinikRahayu23**

**Ninikr2309**

**081380280350**

**021-3832382**

**Ninik Rahayu**

# LATAR BELAKANG

## KONDISI REMAJA SAAT INI

- ☀ **JML PEMAKAI NARKOBA DI INDONESIA SUDAH DLM KONDISI TITIK KRITIS.**
- ☀ **GENERASI MUDA SUDAH TER-EROSI DGN MASALAH2 BULLYING, INTOLERANSI & KEKERASAN.**
- ☀
  - ◎ SDM DLM PENCAPAIAN CITA2 & TUJUAN BANGSA INDONESIA
    - KUANTITAS : 237 JUTA Jiwa
    - KUALITAS : PENDIDIKAN, KESEHATAN, KESEJAHTERAAN?

# **APA MAKNA SEJAK DINI?**

- SEJAK DINI MENERIMA NILAI-NILAI PANCASILA & IKUT MERASAKAN PROSES TERBENTUKNYA PANCASILA.**
- SEJAK DINI YG MAMPU MJD PEREKAT PERSATUAN & KESATUAN BANGSA.**
- SEJAK DINI MEMAHAMI PERANNYA DLM KEHIDUPAN BERBANGSA & BERNEGARA.**
- SEJAK DINI MEMBERIKAN PENGERTIAN DSR NASIONALISME**
- SEJAK DINI MEMPERSIAPKAN GENERASI MUDA MJD PEMIMPIN DI MASA DPN YG MAMPU MENGEMBALIKAN SUBTANSI NASIONALISME**

## **VISI**

**SEJAK DINI MEMBANTU INDONESIA MEMANTAPKAN KEPRIADIANNYA AGAR MAMPU MEWUJUDKAN : NILAI-NILAI DASAR PANCASILA, RASA KEBANGGAAN & CINTA TANAH AIR, PEMAHAMAN YG TINGGI ARTI KEBHINEKAAN,**

## **MISI**

- ⦿ **MEMBANTU SEJAK DINI MENJADI WARGA NEG YG DEMOKRATIS, MAMPU BERPIKIR KOMPREHENSIF, RASIONAL, CERDAS, ANALITIS & KRITIS DLM MENANGGAPI ISU<sub>2</sub> KEWARGANEGARAAN, MEMILIKI KOMITMEN MENJAGA PERSATUAN & INTEGRITAS BANGSA ,**
- ⦿ **MEMBANTU SEJAK DINI MENGETI BAGAIMANA MENJALANKAN HAK & KEWAJIBAN POLITIK SBG WARGA NEG SCR BAIK.**
- ⦿ **MEMBANTU SEJAK DINI TAMPIL SBG PENJAGA DEMOKRASI; MENGHORMATI HAK & KEWAJIBAN ORANG LAIN, MENGHARGAI PERBEDAAN PILIHAN & TDK TERJEBAK PD PRAGMATISME POLITIK.**
- ⦿ **MEMBANTU SEJAK DINI BERINTERAKSI DGN BANGSA-BANGSA LAIN DLM PERCATURAN DUNIA BAIK LANGSUNG ATAU TDK LANGSUNG, DGN MEMANFAATKAN TEKNOLOGI KOMUNIKASI & INFORMASI**
- ⦿ **MENDAMPINGI SEJAK DINI MENGETI BAGAIMANA PROSES BERLANGSUNGNYA MEMUPUK CINTA TANAH AIR AGAR TDK TERINDIKASI BUDAYA<sub>2</sub> YG TDK COCOK DGN EMPAT PILAR BERKEHIDUPAN BERBANGSA & BERNEGARA (PANCASILA, UUD 1945, BHINEKA TUNGGAL IKA & NKRI).**



# Pengembang sumber daya manusia Indonesia terutama Keluarga

- PENGEMBANGAN SDM SEJAK DINI adalah bagian penting dari proses dan tujuan dalam pembangunan nasional Indonesia
- kesadaran yang makin kuat akan keikutsertaan bangsa (keluarga) Indonesia dalam proses global yang sedang berlangsung itu → Diharapkan proses ini membawa keuntungan dan mendorong proses pembangunan nasional terutama Wilayah Indonesia Timur

# Paradigma Nasional

- 1. Pancasila sbg Landasan Idiil*
- 2. UUD NRI 1945 sbg Landasan Konstitusional*
3. Wasantara sbg Landasan Visional
4. Tannas sbg Landasan Konsepsioal

**Peraturan Perundang-undangan**

# LANDASAN KEHIDUPAN BERBANGSA DAN BERNEGARA

1

## Landasan Idiil (Ideologi dan Filosofis)



2

## Landasan Konstitusional (Norma Hukum Tertinggi/ Hukum tertinggi)





# Mengapa Pancasila Penting?

- Apakah Pancasila buah dari kesadaran kolektif (*collective consciousness*) bangsa Indonesia?
- Bagaimana Kedudukan Pancasila sebagai kesadaran kolektif bangsa Indonesia. Kesadaran kolektif adalah fondasi dari suatu kelompok masyarakat.
- Apa implikasinya jika kesadaran kolektif bangsa Indonesia melemah?
- Hukum dan norma diciptakan untuk menjaga *collective consciousness*, karena dalam masyarakat akan selalu ada penyimpangan. Setiap penyimpangan harus dikoreksi. Jika tidak berjalan maka akan munculah *anomie* atau kekacauan, *the law that is not law*.
- Oleh karena itu, setiap penyimpangan kesadaran kolektif tentang Pancasila harus ada koreksi (hukum & Norma).



*Collective consciousness binds individuals together and creates social integration. For Durkheim, the collective consciousness was crucial in explaining the existence of society: it produces society and holds it together.*

Kesadaran kolektif mengikat individu bersama-sama dan menciptakan integrasi sosial. Bagi Durkheim, kesadaran kolektif sangat penting dalam menjelaskan keberadaan masyarakat: ia menghasilkan masyarakat dan menyatukannya.

# Data

1. CSIS: **9,5% generasi** millennial menginginkan **Pancasila diganti**.
2. KPM: **19,5% pemuda** menganggap **Pancasila tidak relevan**.
3. LSI DJA: **14,3% masyarakat** menginginkan **Pancasila diganti**.
4. CPCS: **13,3% masyarakat** menginginkan Pancasila diganti, mendirikan negara Islam.
5. ARA (Mata Air Fondation dan Alvara Research Center): **16,8% mahasiswa & 18,6% pelajar** memilih **khilafah dari Pancasila**.
6. ARA: **19,4% ASN dan 18,1% BUMN** menghendaki **Pancasila diganti**.
7. Kemhan: **3% anggota TNI** terpapar radikalisme.
8. Beberapa anggota/mantan anggota Polri tersangkut kasus terorisme.

BERKURANG – BERTAMBAH?

# Siapa Saja?

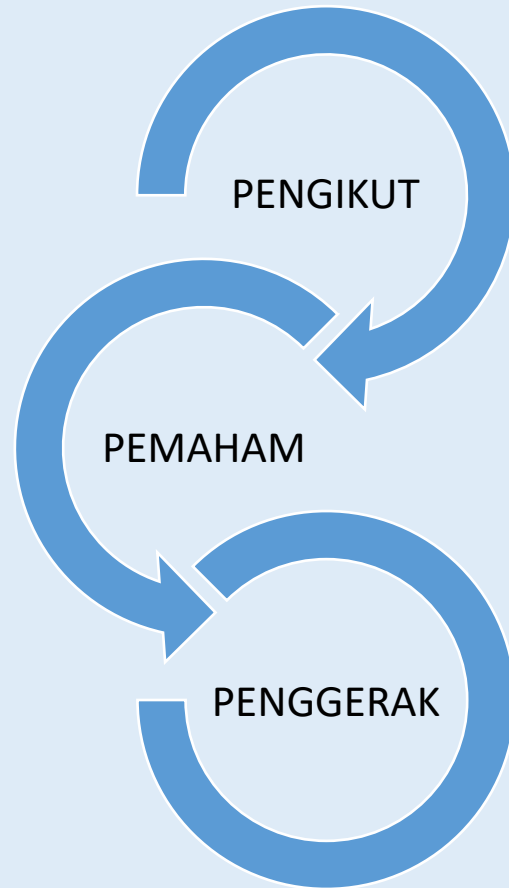

# Pengikut

## Karakter

- Orang yang ingin mengganti Pancasila, atau anti Pancasila, namun hanya karena ikut-ikutan, atau tidak mempunyai alasan
- Karena lingkungan keluarga/sekolah
- Anak-anak yang belum dewasa.

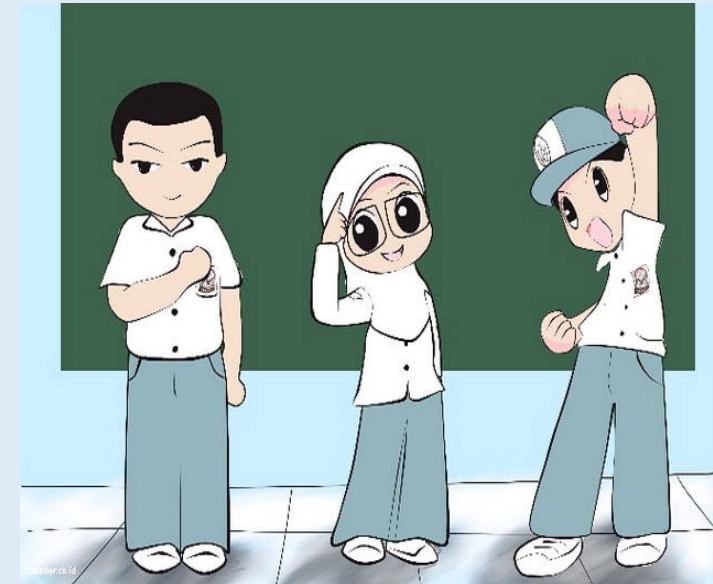



# Pemaham

## Karakter

- Orang yang tidak suka terhadap Pancasila, atau anti Pancasila,
- Mempunyai alasan yang mendasari ketidaksukaan terhadap Pancasila. Misalnya, menganggap Pancasila sebagai bentuk perlawanan terhadap hukum Tuhan.
- Tidak menunjukkan ke publik yang luas sebagai orang yang anti Pancasila
- Remaja dan Dewasa, kelompok (kebanyakan mengatasnamakan ormas/lembaga keagamaan)



# Penggerak

## Karakter

- Orang yang secara aktif tidak suka terhadap Pancasila, atau anti Pancasila.
- Mempunyai alasan (rasional ataupun emosional) anti Pancasila.
- Aktif: menunjukkan dirinya Anti Pancasila di publik dan atau terlibat dalam gerakan yang berkeinginan mengganti ideologi Pancasila.
- Tergabung dalam kelompok konservatif, ekstrimis berbasis kekerasan dan terorisme.



# 1. APA CITA-CITA NASIONAL?

## CITA-CITA NASIONAL

Negara Indonesia yang Merdeka, Bersatu,  
Berdaulat, Adil dan Makmur



## TUJUAN/TUGAS NASIONAL

- Melindungi Segenap Bangsa Indonesia dan Seluruh Tumpah Darah Indonesia
- Memajukan Kesejahteraan Umum
- Mencerdaskan Kehidupan Bangsa
- Ikut Serta Melaksanakan Ketertiban Dunia

Tercantum Dalam Batang Tubuh UUD 1945



## UNDANG-UNDANG DASAR NEGARA REPUBLIK INDONESIA 1945

### Pembukaan

Bahwa sesungguhnya kemerdekaan itu ialah hak segala bangsa dan oleh sebab itu, maka penjajahan diatas dunia harus dihapuskan, karena tidak sesuai dengan perikemanusiaan dan perikeadilan.

Dan perjuangan pergerakan kemerdekaan Indonesia telah sampailah kepada saat yang berbahagia dengan selamat sentosa mengantarkan rakyat Indonesia ke depan pintu gerbang kemerdekaan negara Indonesia, yang merdeka, bersatu, berdaulat, adil dan makmur.

Atas berkat rahmat Allah Yang Maha Kuasa dan dengan didorongkan oleh keinginan luhur, supaya berkehidupan kebangsaan yang bebas, maka rakyat Indonesia menyatakan dengan ini kemerdekaannya.

Kemudian daripada itu untuk membentuk suatu Pemerintah Negara Indonesia yang melindungi segenap bangsa Indonesia dan seluruh tumpah darah Indonesia dan untuk memajukan kesejahteraan umum, mencerdaskan kehidupan bangsa, dan ikut melaksanakan ketertiban dunia yang berdasarkan kemerdekaan, perdamaian abadi dan keadilan sosial, maka disusunlah Kemerdekaan Kebangsaan Indonesia itu dalam suatu Undang-Undang Dasar Negara Indonesia, yang terbentuk dalam suatu susunan Negara Republik Indonesia yang berkedaulatan rakyat dengan berdasar kepada : Ketuhanan Yang Maha Esa, kemanusiaan yang adil dan beradab, persatuan Indonesia, dan kerakyatan yang dipimpin oleh hikmat kebijaksanaan dalam permusyawaratan/perwakilan, serta dengan mewujudkan suatu keadilan sosial bagi seluruh rakyat Indonesia.

# PERBEDAAN NEGARA KESATUAN DGN NEGARA FEDERAL

*(Winter, William O)*

## Negara Kesatuan

**1. Pusat dan Daerah *Satu* Sistem Manajemen Pemerintahan**

**2. Sumber Kewenangan**



## Negara Federal

**1. Pusat dan Daerah *Dua* Sistem Manajemen Pemerintahan**

**2. Sumber Kewenangan**

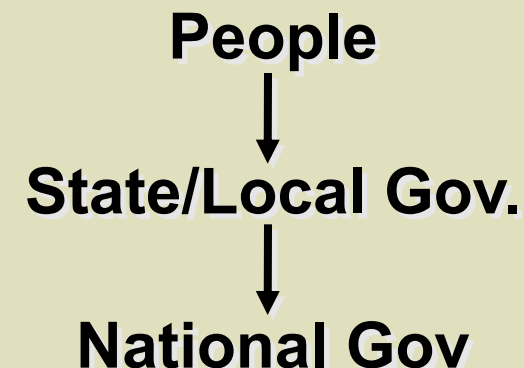

**Luas Wilayah**  
1.913.578,68 km<sup>2</sup>

**Jumlah Penduduk**  
251.857.940 Jiwa

**34**  
**Prov**

**415**  
**Kab.**

**93**  
**Kota**

**7.094**  
**Kec.**

**8.412**  
**Kel.**

**74.093**  
**Desa**

**INDONESIA MEMPUNYAI KEKAYAAN DENGAN KEPULAUAN  
BESAR DAN KECIL SERTA PENDUDUK DENGAN  
KEANEKARAGAMAN BUDAYA DAN ADAT ISTIADAT, DAN AGAMA  
SERTA SUMBER DAYA ALAM YANG KAYA**

Negara Kesatuan

Kedaulatan berada di tangan rakyat dan dilaksanakan menurut UUD

Berbentuk Republik

Negara Hukum



## 2. UUD NRI 1945

### **NEGARA**

1. Wilayah
2. Bentuk
3. Lembaga  
(Konstitusional)  
(Eksekutif, Legislatif,  
Yudikatif)
4. Warga Negara
5. Hak Asasi Manusia

### **Kewenangan ➔ Tanggung Jawab Negara**

Pelaksana tanggung  
Jawab Pemenuhan  
HAK Warga Negara  
/HAM (Pasal 28I ayat  
(4)

### **Hak dan Kewajiban Warga Negara**

- 40 Hak Konstitusional Warga Negara
- Wajib menjunjung hukum dan pemerintahan (Pasal 27 ayat (1))
- Wajib ikut serta dalam Pembelaan Negara (Pasal 27 ayat (3))
- Wajib menghormati terhadap HAM
- Wajib Tunduk pada pembatasan UU (Pasal 28J ayat (2))
- Wajib ikut serta dalam usaha pertahanan dan keamanan negara (Pasal 30 ayat (1))
- Wajib mengikuti Pendidikan Dasar

### **3. Apa sih Wawasan Nusantara**

**sebagai landasan visional,  
wawasan nusantara**

merupakan ajaran yang diyakini kebenarannya oleh seluruh rakyat,

agar tidak terjadi penyesatan dan penyimpangan dalam

upaya mewujudkan cita-cita dan tujuan nasional.

**Apa tujuannya?**

**Mewujudkan kesatuan dan persatuan seluruh aspek kehidupan berbangsa dan bernegara untuk mencapai tujuan nasional**

Mewujudkan hubungan dengan dunia internasional berdasarkan kemerdekaan, perdamaian abadi dan keadilan social guna mewujudkan cita cita nasional

## 4. Apa dan Mengapa Ketahanan Nasional?

### Ketahanan Nasional,

- merupakan kondisi dinamis yang berisi keuletan dan ketangguhan yang mengandung kemampuan mengembangkan kemampuan **sebagai** konsepsi **nasional**, berkedudukan **sebagai landasan konsepsional**.

### Mengapa diperlukan Ketahanan Nasional?

- **Ketahanan Nasional** diperlukan dalam menunjang keberhasilan tugas pokok pemerintahan, seperti tegaknya hukum dan ketertiban terwujudnya kesejahteraan dan kemakmuran terselenggaranya pertahanan dan keamanan, terwujudnya keadilan hukum dan keadilan sosial, serta terdapatnya kesempatan rakyat untuk megaktualisasi diri dan

# Tolok Ukur Konstitusionalitas

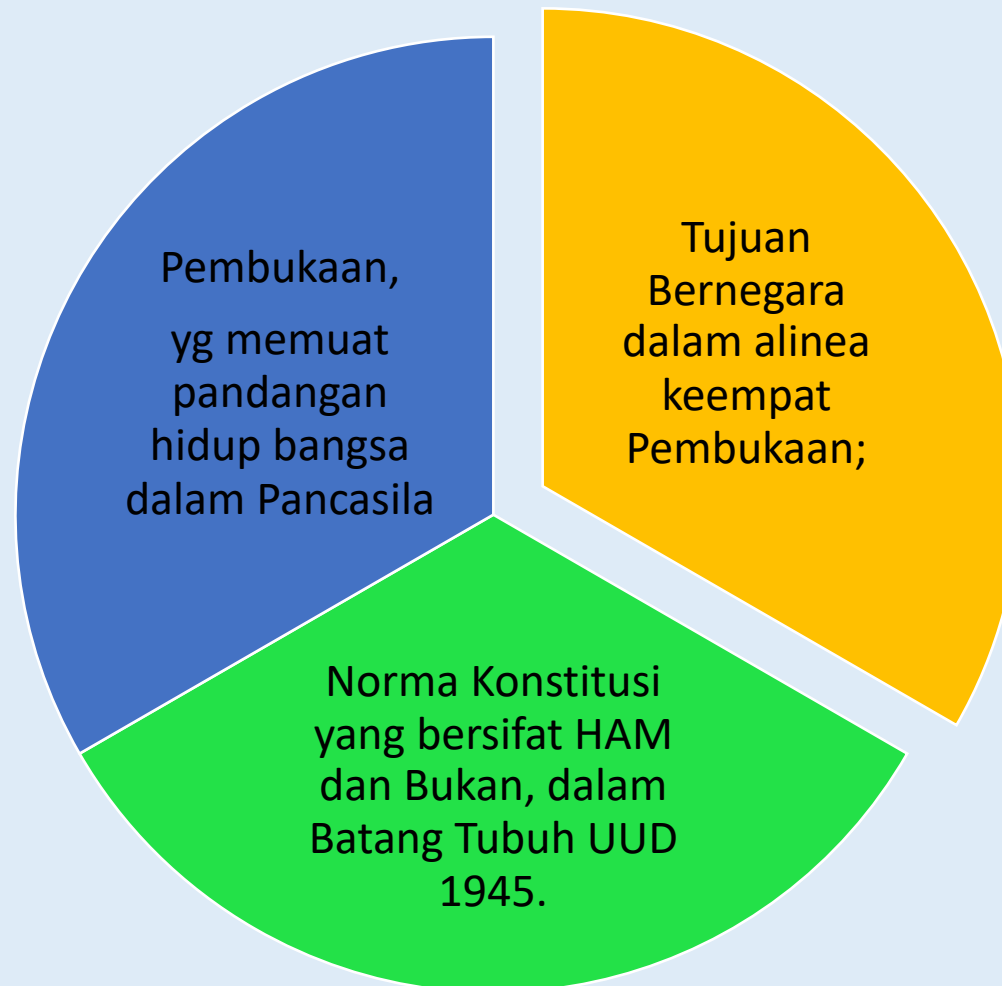

# Bahan Diskusi Nasionalisme Sejak Dini

- Bagaimana kondisi saat ini dalam konteks pembangunan SDM tangguh?
- Apakah tujuan bernegara/cita-cita kebangsaan dalam Pembukaan UUD masih dipegang teguh hingga saat ini?
- Bagaimana sejak dini mengajak warga bangsa bersatu mewujudkan /cita-cita kebangsaan?

**Peraturan Perundang-undangan**



# Rujukan

- Durkheim, Emile. 1982. *The Rules of Sociological Method And selected texts on sociology and its method*. Diterjemahkan ke Bahasa Inggris oleh W.D. Halls. New York: The Free Press.
- Ninik Rahayu, PPT Implementasi Pancasila untuk SDM Tangguh dan Tannas, 2014
- Ninik Rahayu, PPT Wasbang untuk Anak ALTA, 2015
- PPT,Mengenali dan Mencegah Intoleransi dan Radikalisme Agama
- Munajat,PPT PPRA
- Ketetapan Majelis Permusyawaratan Rakyat Republik Indonesia Nomor II/MPR/1978 Tahun 1978 Tentang Pedoman Penghayatan Dan Pengamalan Pancasila (Ekaprasetia Pancakarsa).
- <https://kabar24.bisnis.com/read/20201004/15/1300356/mahfud-md-ada-3-kelompok-radikal-coba-ganti-ideologi-negara>
- [https://kabargolkar.com/read/kabar\\_opini/9624/kalista-salah-tapi-lebih-salah-mpr-tahun-1998-yang-bubarkan-bp7](https://kabargolkar.com/read/kabar_opini/9624/kalista-salah-tapi-lebih-salah-mpr-tahun-1998-yang-bubarkan-bp7)
- <https://nasional.kompas.com/read/2018/07/17/15580981/survei-dalam-13-tahun-persentase-publik-pro-pancasila-terus-menurun>
- <https://nasional.kompas.com/read/2018/07/17/15580981/survei-dalam-13-tahun-persentase-publik-pro-pancasila-terus-menurun>
- <https://news.detik.com/berita/d-3712333/survei-csis-905-milenial-tak-setuju-ideologi-pancasila-diganti/>

# Rujukan

- <https://tirto.id/kemendagri-sebut-194-persen-pns-tak-setuju-ideologi-pancasila-daef>
- <https://www.beritasatu.com/nasional/455513/ahmad-basarah-penghapusan-p4- menyebabkan-tumbuhnya-gerakan-antipancasila>
- <https://www.bkn.go.id/berita/selama-2010-2015-tercatat-23-orang-pns-dan-anggota tnipolri-terlibat-dalam-kasus-terorisme>
- [https://www.cnnindonesia.com/nasional/20190619113157-20-404549/menhan-sebut 3-persen-anggota-tni-terpapar-radikalisme](https://www.cnnindonesia.com/nasional/20190619113157-20-404549/menhan-sebut-3-persen-anggota-tni-terpapar-radikalisme)
- <https://www.gatra.com/detail/news/418940/politik/bpip-penanaman-ideologi pancasila-dapat-dilakukan-dengan-banyak-cara>

# Rujukan

- <https://www.solopos.com/duh-sebagian-pns-karyawan-bumn-pro-khilafah-anti-pancasila-862629>
- <https://www.tribunnews.com/nasional/2017/10/31/survei-234-persen-mahasiswa-dan-pelajar-terjangkit-paham-radikal>
- <https://www.jpnn.com/news/survei-terbaru-133-persen-publik-ingin-indonesia-jadi-negara-agama>
- <https://www.liputan6.com/regional/read/3190592/larang-siswa-upacara-bendera-izin-sekolah-terancam-dicabut>
- <https://www.medcom.id/nasional/politik/aNrwMBVb-lima-penyebab-pudarnya-pancasila>
- [https://www.google.com/search?q=KARIKATUR+KEPALA+ANAK+LAKI+DAN+PEREMPUAN&tbm=isch&ved=2ahUKEwj0sdWY9ePxAhWZBSsKHZOPDGgQ2-cCegQIABAA&oq=KARIKATUR+KEPALA+ANAK+LAKI+DAN+PEREMPUAN&gs\\_lcp=CgNpbWcQA1CxQViUmwFg5qIBaAFwAHgAgAHWAogByBSSAQgyOS4zLjAuMZgBAKABAaoBC2d3cy13aXotaW1nwAEB&sclient=img&ei=K47vYLTwFpmLrAGTn7LABg&bih=493&biw=1366&hl=id](https://www.google.com/search?q=KARIKATUR+KEPALA+ANAK+LAKI+DAN+PEREMPUAN&tbm=isch&ved=2ahUKEwj0sdWY9ePxAhWZBSsKHZOPDGgQ2-cCegQIABAA&oq=KARIKATUR+KEPALA+ANAK+LAKI+DAN+PEREMPUAN&gs_lcp=CgNpbWcQA1CxQViUmwFg5qIBaAFwAHgAgAHWAogByBSSAQgyOS4zLjAuMZgBAKABAaoBC2d3cy13aXotaW1nwAEB&sclient=img&ei=K47vYLTwFpmLrAGTn7LABg&bih=493&biw=1366&hl=id)